

DIRETORIA DA ABEn-MT
GESTÃO PROVISÓRIA DEEMBRO/2019 A JUNHO/2020



Presidente

ROSA MARIA BOTTOSSO

Doutora em educação. Profa Faculdade de Enfermagem/UFMT campus Cuiabá-MT

e-mail: abenmt@abenmt.org.br

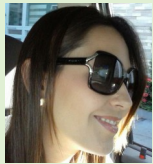

Secretaria-Geral

MICHELLI KIM OLIVEIRA ROSA GUIMARÃES

Mestre em enfermagem. Profa Faculdade de Enfermagem/UFMT campus Cuiabá-MT

e-mail: abenmt@abenmt.org.br

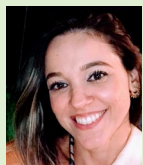

Diretoria Financeira

SUELLEN FLORÊNCIO DA SILVA

Especialista em Saúde do Trabalhador

e-mail: abenmt@abenmt.org.br



Conselho Fiscal

CLOSENY MARIA SOARES MODESTO

Mestranda em educação. Profa Faculdade de Enfermagem/UFMT, campus Cuiabá-MT

e-mail: abenmt@abenmt.org.br

NOTAS DE ESCLARECIMENTOS:

1) No período de 11 a 13 de novembro de 2019 durante a 3ª ASSEMBLEIA NACIONAL DOS DELEGADOS, realizada em Manaus-Amazonas, foi deliberado pela não homologação do resultado das eleições da ABEn, entregue pela Comissão Especial de Eleição Nacional (CEENA), sendo definido que:

- para assegurar a sustentabilidade administrativa, contábil, jurídica e financeira foi decidido pela designação de Diretoria Provisória para o período de nov./19 a junh./20
- cada seção, deveria realizar a Assembleia Geral Estadual e formar a Diretoria Provisória para a gestão dez./19 a jun./20. Informações disponíveis No link:

http://www.abennacional.org.br/site/wp-content/uploads/2019/11/Comunicado_Eleicoes_ABEn_v3.pdf

2) No dia 02 de dezembro, a ASSEMBLEIA GERAL DO ESTADO/ABEn-MT foi realizada, sendo deliberado a composição da diretoria provisória que se compromete a:

PLANO DE TRABALHO DA GESTÃO PROVISÓRIA ABEn-MT		
METAS	ATIVIDADES	PERÍODO
01	Manter a sustentabilidade administrativa, contábil, jurídica e financeira da associação de Mato Grosso	Dezembro de /19 a Junho de 2020
02	Manter a oferta de, pelo menos, um eventos técnico científico/mês	Março e Abril de 2020
03	Organizar a 81ª Semana Brasileira de Enfermagem em Mato Grosso	Maio de 2020
04	Coordenar o PROCESSO ELEITORAL para ABEn-MT/Gestão 2020-2022	Janeiro a junho/20